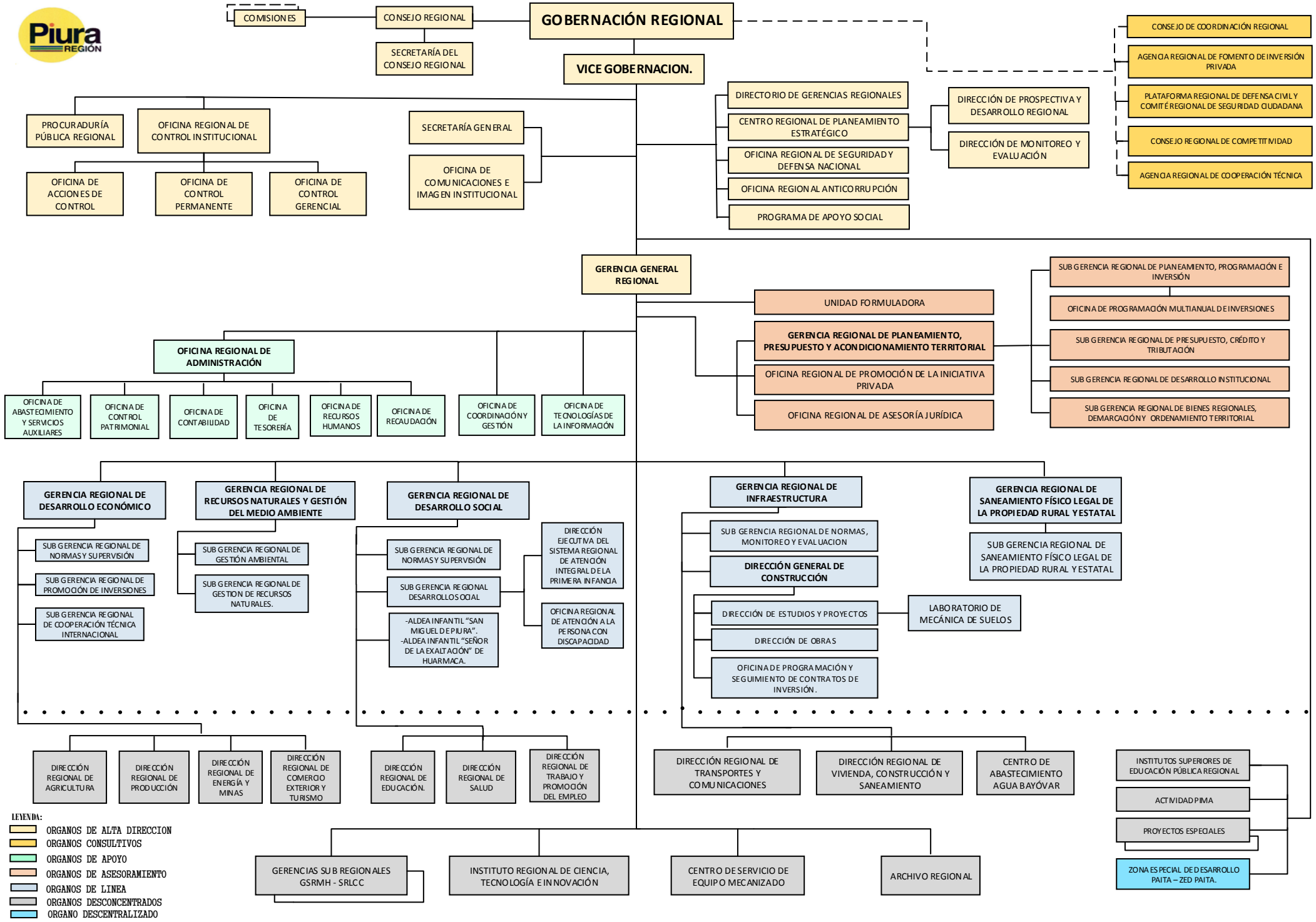

APROBADO: ORDENANZA REGIONAL N° 398 -2017/GRP-CR.

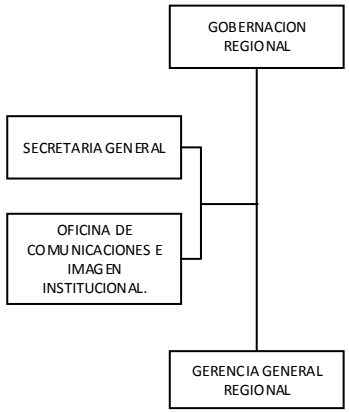
GOBERNACION REGIONAL
SECRETARIA GENERAL
OFICINA DE COMUNICACIONES E IMAGEN INSTITUCIONAL.
GERENCIA GENERAL REGIONAL